

# Programmes & Services destinés à la communauté SLA du Québec

19 Février 2024



**Olivier Jérôme**

Directeur, Engagement public et patient  
CATALIS Québec



# L'importance de la recherche clinique



# L'importance de la recherche clinique

## La recherche médicale : la face cachée du système de santé

Bien qu'il soit encore méconnu, l'écosystème de la recherche médicale est essentiel : il permet de développer et d'améliorer tous les traitements offerts à la population et d'en analyser l'efficacité et la sécurité.

- La recherche clinique se base sur les résultats obtenus en laboratoire lors des étapes précédentes : la recherche fondamentale et préclinique.
- Elle cherche à prouver l'efficacité et la sécurité de nouveaux traitements potentiels chez des humains, notamment grâce à des essais cliniques.

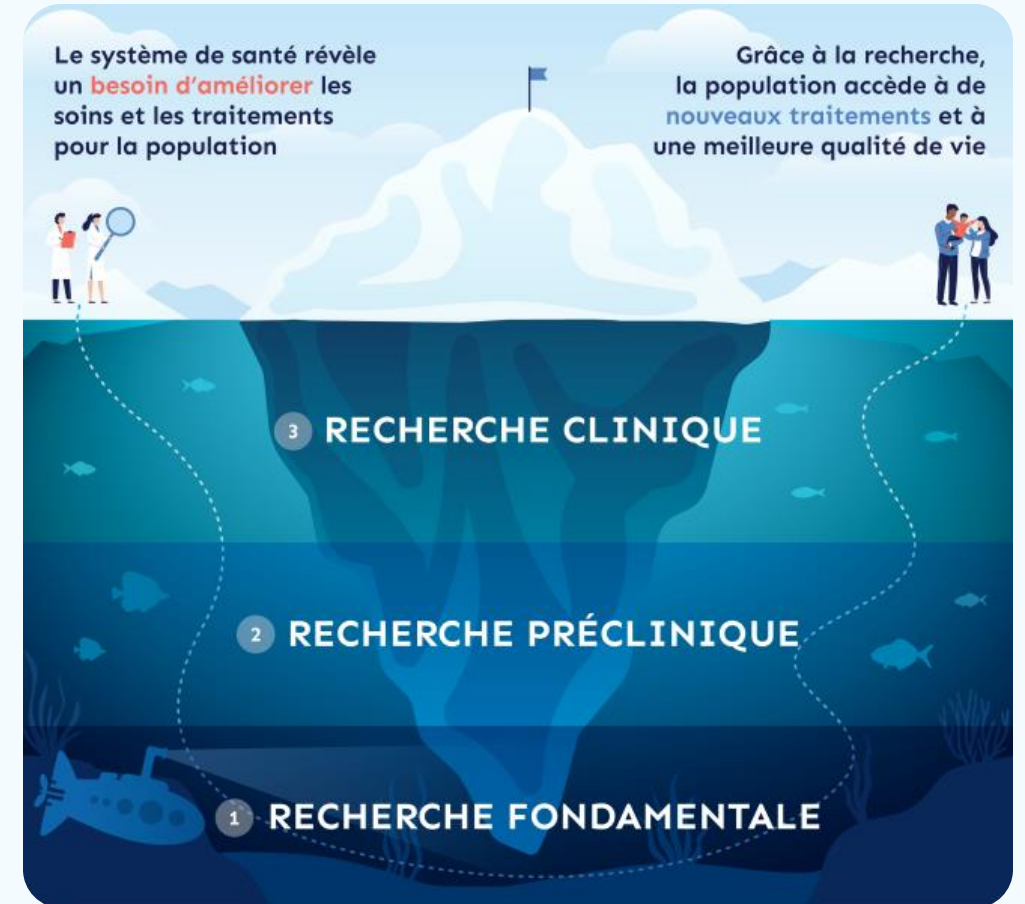

# L'importance de la recherche clinique

## Une étape clé dans le développement d'innovations en santé

Les essais cliniques, qui font partie de la recherche clinique, ont lieu à la fin d'un long processus de recherche médicale qui s'étend sur plusieurs années et qui est encadré par de nombreuses réglementations

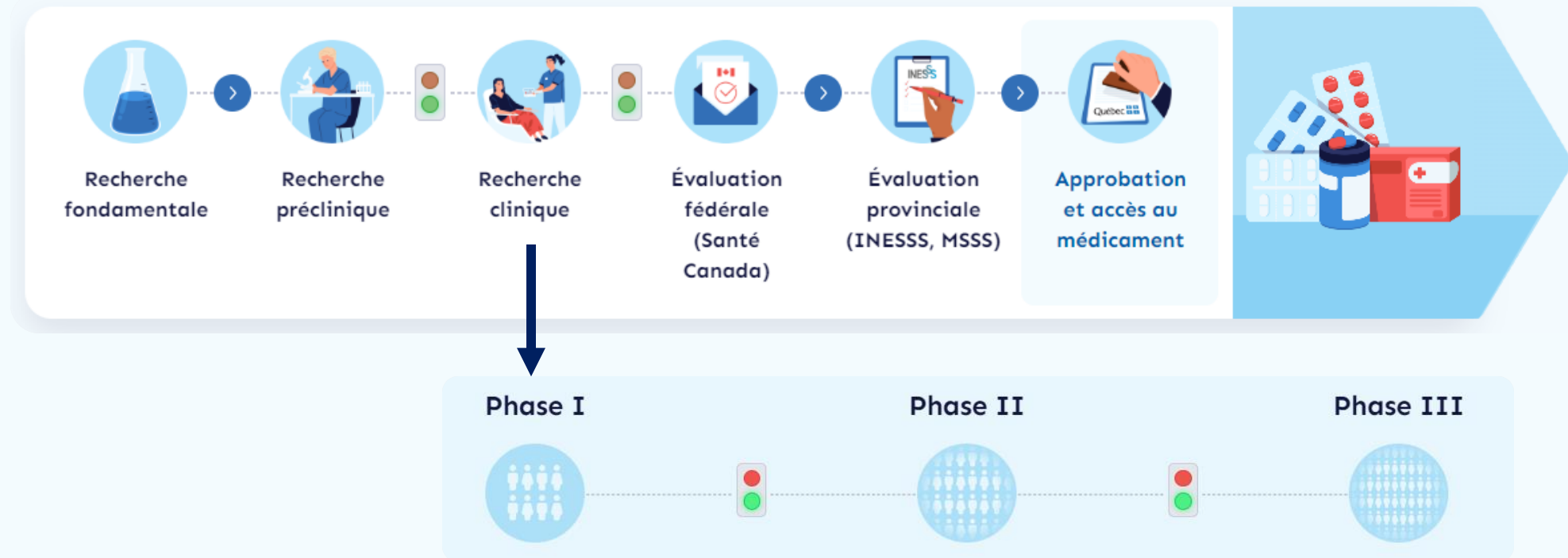

# CATALIS Québec en bref

- Un **partenariat sans but lucratif** voué à l'avancement et à l'excellence opérationnelle de la recherche clinique au Québec.
- Un **mandat gouvernemental d'envergure** visant à optimiser l'environnement de la recherche clinique au Québec.
- Des efforts permettant à plus de patient·e·s québécois·e·s **d'accéder aux thérapies de demain.**



Accélérer l'activation des essais cliniques et optimiser la conduite des essais cliniques.



Faciliter le recrutement et l'orientation des patients et patientes.



Accroître la visibilité internationale du Québec pour attirer davantage d'essais cliniques.

# Recherche clinique Québec (RCQ)

Recherche clinique Québec est un carrefour d'information et de services innovant propulsée par CATALIS Québec, et développée en partenariat avec le gouvernement du Québec, pour :

- 1 Offrir de l'information complète et accessible au sujet de la recherche clinique
- 2 Favoriser l'accès aux essais cliniques pour la population québécoise
- Accélérer le développement de traitements novateurs pour le bien de tous et toutes

Le Réseau CATALIS-RCQ

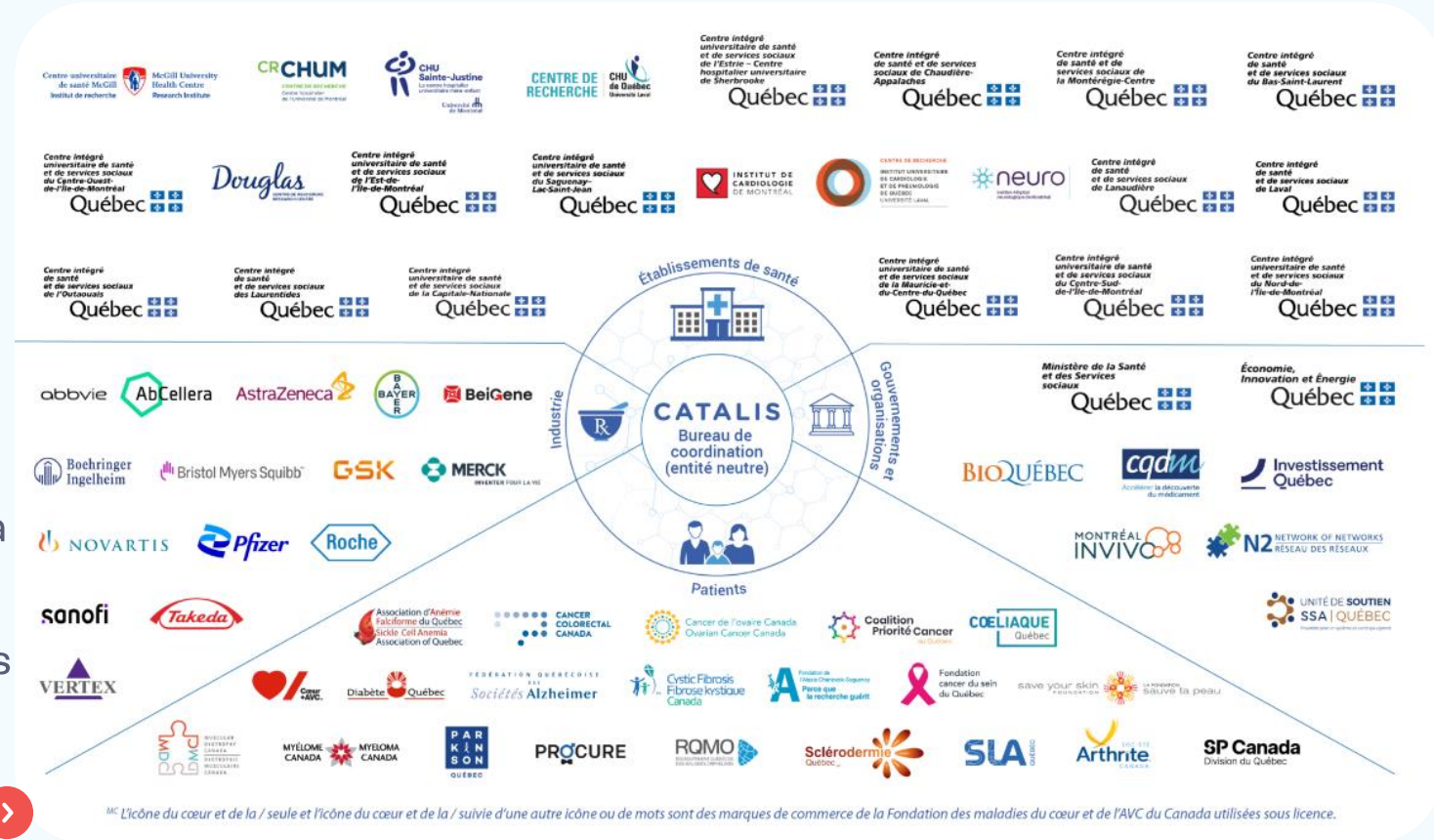

1

# RCQ offre de l'information complète et accessible au sujet de la recherche clinique et des essais cliniques

The screenshot displays the homepage of the Recherche clinique Québec website. At the top, there is a navigation bar with the logo and menu items: 'Découvrir la recherche clinique', 'Tout savoir sur les essais cliniques', 'Participer à un essai clinique', and 'Trouver un essai clinique'. The main content area features a large banner with the text 'Nous facilitons la recherche clinique au Québec' and a video thumbnail. Below the banner, there are three icons representing different types of assistance: 'J'ai besoin d'aide pour trouver un essai clinique', 'J'aimerais comprendre à quoi sert la recherche clinique', and 'J'aimerais savoir comment participer à un essai clinique'. A section titled 'Comment pouvons-nous vous aider?' is also visible. On the left side, there is a sidebar with a search filter section and a list of results, including 'Accueil Sérénité' and 'Association canadienne de Fabry (ACF)'. At the bottom, there is a section titled 'La recherche clinique est essentielle' with a video thumbnail and a link to 'www.recherchecliniquequebec.com'.

- Matériel éducatif
- Infographies dynamiques
- Bottins des associations de patient·e·s
- Outils téléchargeables
- Guides personnalisés

# Une section pour vous faire découvrir la recherche clinique





# Une section pour approfondir votre compréhension des essais cliniques



## Le processus d'encadrement pour le développement d'une innovation en santé

Cette infographie présente les étapes du développement d'un nouveau médicament, de sa conception en laboratoire à son utilisation par la population.

**Santé Canada** est l'organisme fédéral qui encadre et surveille la recherche clinique

Santé Canada a un rôle actif dans :

- La **protection** des droits et de la sécurité de la population
- L'**évaluation** de la validité et de l'intégrité des données
- La **vérification** de la conformité à la Loi sur les aliments et drogues et au Règlement sur les aliments et drogues incluant les bonnes pratiques cliniques



Les établissements de santé et les comités d'éthique, en collaboration avec Santé Canada, évaluent le projet de recherche afin de valider sa conformité.



En partenariat avec Québec

En collaboration avec INESSS

Pour plus d'informations, visitez [recherchecliniquequebec.com](http://recherchecliniquequebec.com)

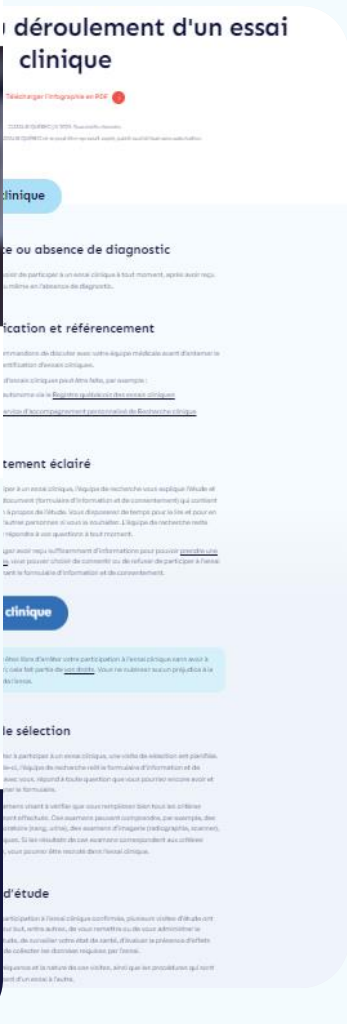

# Une section qui explique le processus de participation à un essai clinique

**Droits du participant proche aidé**

Les personnes qui prennent part à un essai clinique sont en présence (ou priorité) sur l'ensemble des autres considérations.

**5 exemples de droits des personnes participant à un essai clinique**

- 1. Le droit de comprendre les risques et les bénéfices associés à la participation à l'essai clinique
- 2. Le droit de poser des questions et d'obtenir des réponses

**Qui peut participer à un essai clinique?**

Les personnes qui ont une condition médicale précise (cancer, maladie d'Alzheimer, maladies rares et orphelines, troubles neuromusculaires, maladies pulmonaires...) peuvent participer à des essais cliniques. Des personnes en santé peuvent aussi participer à certains essais cliniques. Chaque personne participante est choisie selon des critères d'admissibilité (ou critères d'éligibilité) spécifiques à l'essai.

**Critères d'admissibilité**

Afin de pouvoir participer à un essai clinique, votre profil devra correspondre à certaines conditions appelées critères d'admissibilité qui sont spécifiques à chaque essai clinique et qui comprennent :

- De recruter des personnes avec des conditions médicales pour que les résultats de l'essai soient scientifiquement valides
- D'étudier les caractéristiques d'efficacité et de sécurité de nouveaux traitements (l'efficacité du traitement est évaluée chez une condition médicale particulière, à un stade donné de la maladie)
- De protéger certaines personnes dont le statut ou le stade de la maladie ne correspond pas avec le traitement à l'étude

Quelques exemples de critères d'admissibilité :

- La condition médicale d'intérêt et son stade d'évolution, l'état de santé global, l'âge, les habitudes de vie (tabagisme, activité physique, alimentation...), le régime et les types de traitements reçus antérieurement, certains résultats de laboratoire (globalement sanguin, urinaire...), d'autres conditions médicales (comorbidités comme le diabète, par exemple)

**Le rôle des personnes proches aidées dans les essais cliniques**

Les personnes proches aidées jouent un rôle important dans les essais cliniques. Elles peuvent aider les personnes qui participent à un essai clinique à comprendre les risques et les bénéfices associés à la participation à l'essai clinique.

Le rôle des proches aidés dans les essais cliniques :

- 1. Soutien émotionnel
- 2. Soutien logistique
- 3. Aide à la prise de décision

**Quand participer à un essai clinique?**

Une personne présentant une condition médicale peut participer à un essai clinique à tout moment. Cela peut dépendre du domaine thérapeutique (maladies rares, oncologie, maladies neurologiques...) et des caractéristiques de sa condition médicale (le stade de la maladie, les mutations...).

Par exemple, en oncologie, une personne participera le plus souvent à un essai clinique lorsqu'elle a des traitements antérieurs qui ne fonctionnent plus ou qui ont des effets secondaires importants, ou lorsqu'elle a des mutations génétiques qui peuvent offrir une nouvelle ligne de traitement.

2

## RCQ favorise l'engagement des patient·e·s en favorisant l'accès aux essais cliniques

Deux manières de trouver un essai clinique :

- De façon accompagnée, via le **Service d'accompagnement personnalisé** en recherche clinique
- De façon autonome, via le **Registre public des essais cliniques du Québec**

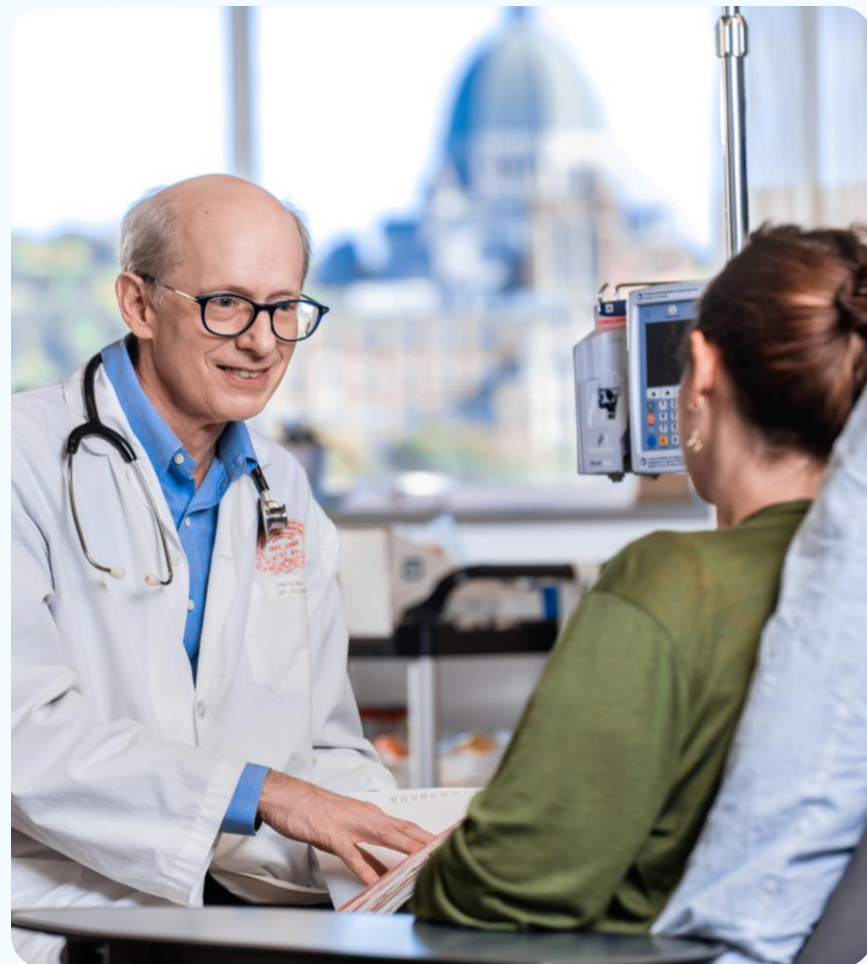

# Le Service d'accompagnement personnalisé en recherche clinique

- Un Service gratuit et bilingue
- Pour les patient·e·s, les personnes proches aidantes et le personnel médical
- Pour obtenir un portrait des essais cliniques disponibles répondant aux critères désirés

Appelez-nous sans frais :  
1 866 669-6814

Faites une demande en  
ligne



# Le Registre public des essais cliniques du Québec

- Recherche autonome
- Accès gratuit et bilingue
- Modèle unique basé sur les données des établissements de santé du Québec
- Informations locales à jour et précises

The image shows a desktop view of the website and a mobile app interface. The desktop site features the 'Recherche clinique Québec' logo, a search bar, and navigation links: 'Découvrir la recherche clinique', 'Tout savoir sur les essais cliniques', 'Participer à un essai clinique', and 'Trouver un essai clinique'. The main banner reads 'TROUVER UN ESSAI CLINIQUE' and 'Le Registre public des essais cliniques du Québec'. Below the banner, there is a paragraph of text: 'Le Registre public des essais cliniques du Québec, développé par SemiWeb via la plateforme Nagano, a pour but d'identifier les essais cliniques qui sont actuellement (ou qui ont été, ou qui seront) menés au Québec, au Canada et à travers le monde. Le Registre compile et partage, avec les établissements de santé, les données du système informatique utilisé par les établissements publics du réseau de santé et des services sociaux du Québec (le système Nagano) et les données provenant de ClinicalTrials.gov (un registre public international).'

The mobile app interface shows a search form titled 'Trouver une étude' with the instruction 'Veuillez remplir les champs.' and 'Condition ou maladie'. It includes a text input field with the example 'ex.: cancer, covid-19, etc.', radio buttons for 'État du recrutement' (Ouvert, En cours et à venir, Tous, inclus les recherches fermées), radio buttons for 'Lieu' (Quebec, Canada, Monde entier), a location input field 'Adresse, ville ou code postal', a dropdown for 'dans un périmètre de (KM)', and a 'Rechercher' button.



# Questions ?



Recherche  
clinique  
Québec<sup>MD</sup>

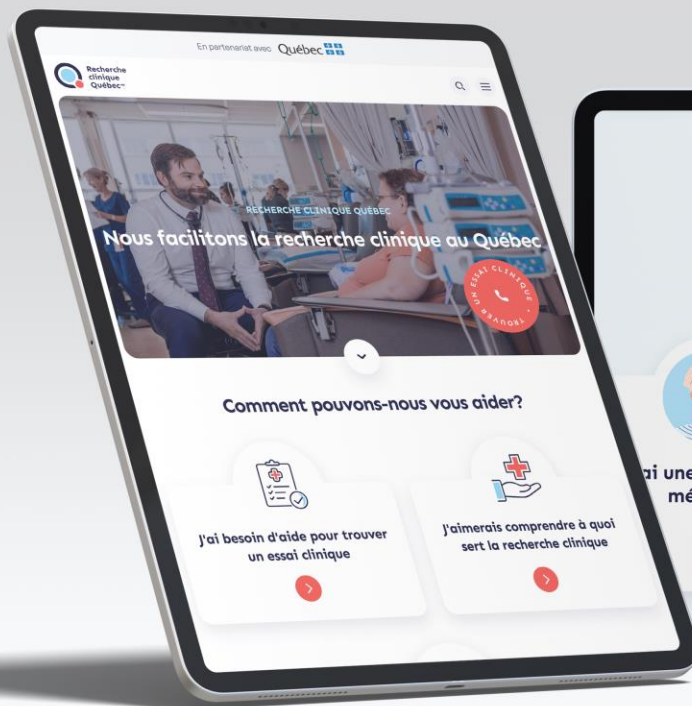

[recherchecliniquequebec.com](https://recherchecliniquequebec.com)



N'hésitez pas à nous contacter pour plus d'informations : [contact@recherchecliniquequebec.com](mailto:contact@recherchecliniquequebec.com)